

VISTA 01 – BLOCO 03 E 04
ESC. 1/100

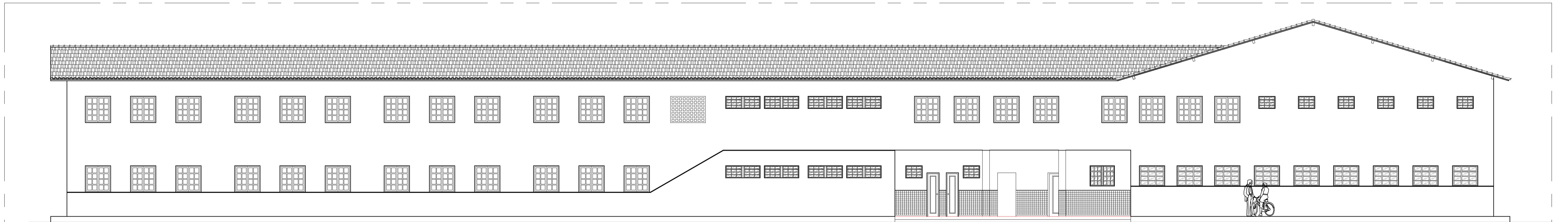

VISTA 02 – BLOCO 03
ESC. 1/100

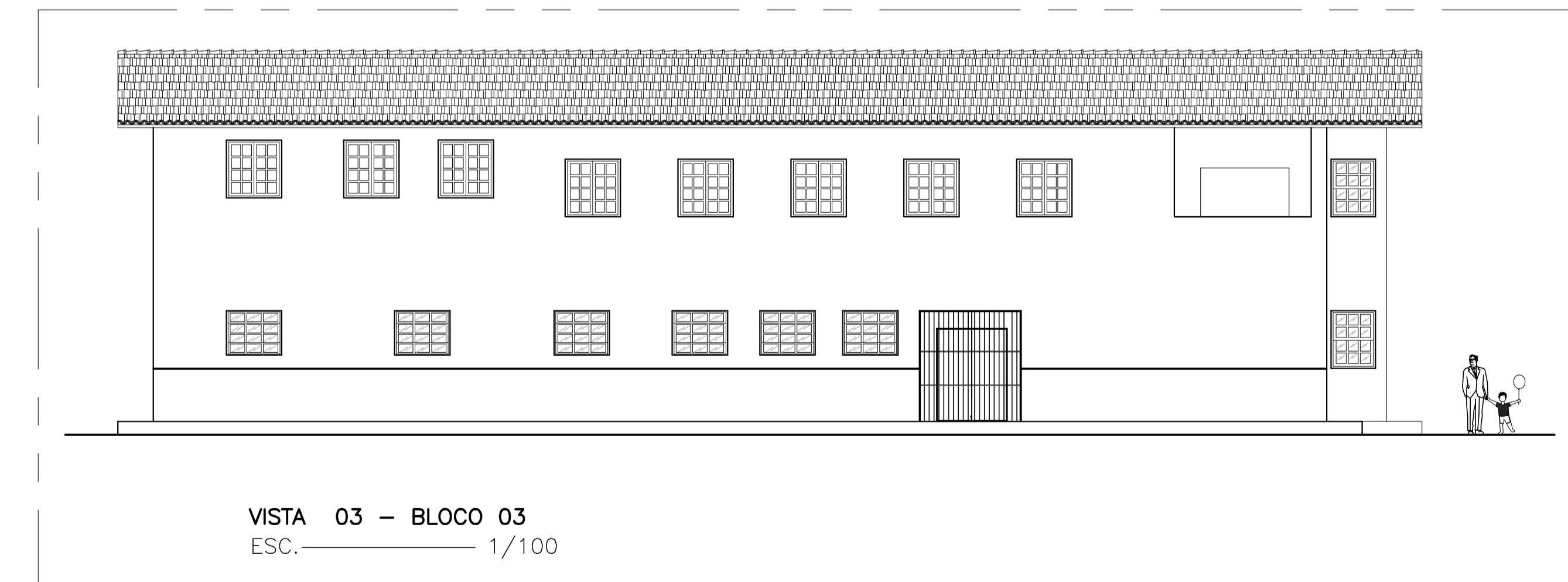

VISTA 03 – BLOCO 03
ESC. 1/100

N.º	DESCRIÇÃO	RESP.	DATA
05			
04			
03			
02			
01			

REVISÃO			
		GOVERNO DO ESTADO DO ESPÍRITO SANTO SECRETARIA DE ESTADO DA EDUCAÇÃO - SEDU GERÊNCIA DE REDE FÍSICA ESCOLAR	
TÍTULO: EEEFM GRAÇA ARANHA			
ENDEREÇO: RUA HERMANN ROELKE, N.º 131, CENTRO, SANTA MARIA DE JETIBÁ - ES			
FRANCHA: ARQUITETURA		PROJETO: ARQUITETÔNICO	
SECRETÁRIO ESTADUAL: VITOR AMORIM DE ANGELI			
GERENTE DA GERFE:	MARCELO AMORIM GONÇALVES	ESCALA:	UNIDADE:
COORDENADOR GERAL:	EDSON DE OLIVEIRA PIRES	INDICADA	METRO
AUTOR PROJETO:	ALAN PARFAIOU FERRAÇO	CREA-MG:	VISTO:
CO-AUTOR PROJETO:		64866/D	
RESPONSÁVEL TÉCNICO:		CREA-ES:	VISTO:
		030868/D	
ARQUIVO:	L02SMJ04-AQ-REVO.dwg	CAU-ES:	VISTO:
		CREA:	VISTO:
		DESENHO:	VISTO:
		FERNANDA	
REFERÊNCIA: BLOCOS 3 E 4 VISTAS 1, 2, 3 E 4			FOLHA: 06 06
FORMATO:	OBSERVAÇÕES:	DATA:	VISTO:
A1		FEVEREIRO/2019	REVISÃO: